

OPTIMIZACIÓN
 QUEDA DICHO: LA OCUPACIÓN, LA HABITACIÓN, SON EL MISMO ACTO DE INSTALARSE, DE ACOMODARSE, NO DETERMINADO A PRIORI, POR SER ESTE MOVIMIENTO SIN PAUSA, DETERMINABLE, SÍ, INFLUENCIABLE SEGÚN EL DIBUJO DE LA TRAMA DONDE SE APOYA. NO OBTANTE, FUERA DE TI DISCUSIÓN SOBRE EL TIPO.
 ASÍ, EL PLANO DE OPTIMIZACIÓN COMO EL DE VIVIENDA STANDARD O COMPACT, NO DEBERIAN VERSE MÁS QUE COMO LA SOLUCIÓN POR DEFECT (DEFAULT) DE UNA PROPUESTA HABITACIONAL QUE CONFÍA, PERO NO DELEGA, EN LA LABOR CREATIVA DEL HABITANTE PARA SU PLENO DESARROLLO (EN CALIDAD DE OPCIONES POR DEFECTO, PODRIAN IGUALMENTE APARECER LAS DE SOLUCIÓN DE FACHADA -PANELES ROBERTSON-, AMUEBLAMIENTO INTERIOR, DE ALICATADO DE ZONAS HÚMEDAS... TODO CATALOGADO Y JUSTIPRECIADO, Y A DISPOSICIÓN DEL HABITANTE. : MUCHOS LOS BAJOS DEL RAWAL DONDE SE EXPONEN, TODAVÍA HOY, MUESTRARIOS DE MATERIALES, COLOCADOS COMO SI SE TRATARA DE ESTANTERÍA DE UN SUPERMERCADO. SON NO MENOS LAS INSTITUCIONES, QUE COMO VIVIENDA DE PROTECCIÓN OFICIAL, OFRECEN SU CATÁLOGO PROTOTIPOS, COSTE APROXIMADO DE CONSTRUCCIÓN Y USADO DEL ARQUITECTO INCLUIDO: A UNA CIUDAD EN LA QUE DEBO VIVIR LE EXIJO: ASFALTO, LIMPIEZA DE LAS CALLES, LLAVE DE ENTRADA A UN EDIFICIO, CALEFACCION POR AIRE Y A CALIENTE. COMODO, YA ME PONGO YO MISMO(K. KRAUS);

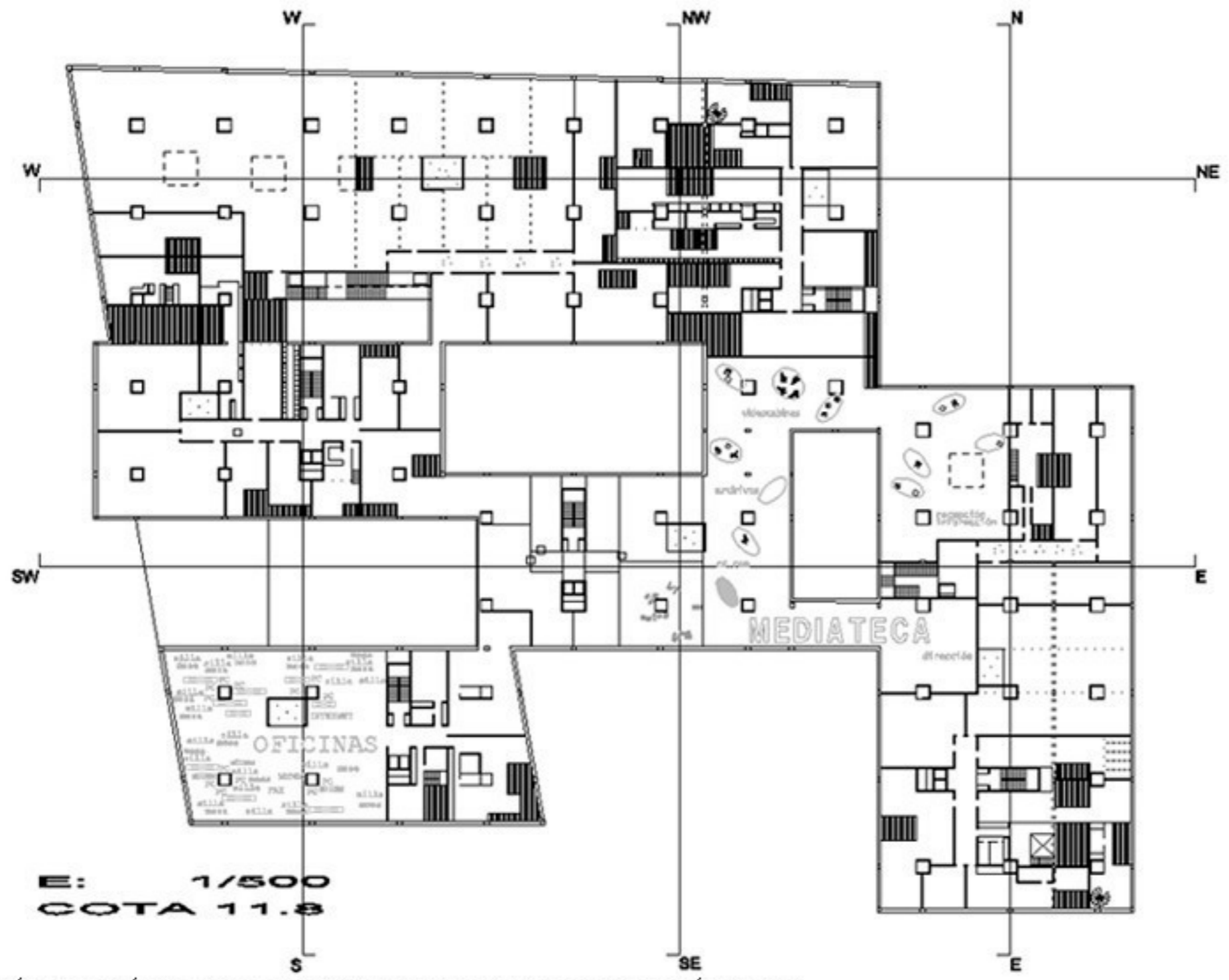

PÉRGOLA: MORÁCEAS (Ficus glomerata, Ficus sarmentosa, Ficus elastica, Ficus pumila...), VITÁCEAS (Cissus anthartica, Cissus erosa, Cissus adenopoda, Cissus amazonica, Cissus discolor...), ARALIÁCEAS (Hedera colchica, Hedera helix), Arigon leptotus, Aristolochia grandiflora, Lonicerá hildebrandiana, Mucuna, Beaumontia grandiflora, Ipomea tuberosa, Solanum wendlandi, Thunbergia grandiflora, etc.
 PLUVISILVA: ARÁCEAS (Alocasia macrorrhiza, Alocasia odora, Philodendron speciosum, Monstera deliciosa, Xanthosoma lindenii, Xanthosoma mataffa, Typhonium giganteum, Typhonium filiforme...), HALORAGIDÁCEAS (Gunnera chilensis

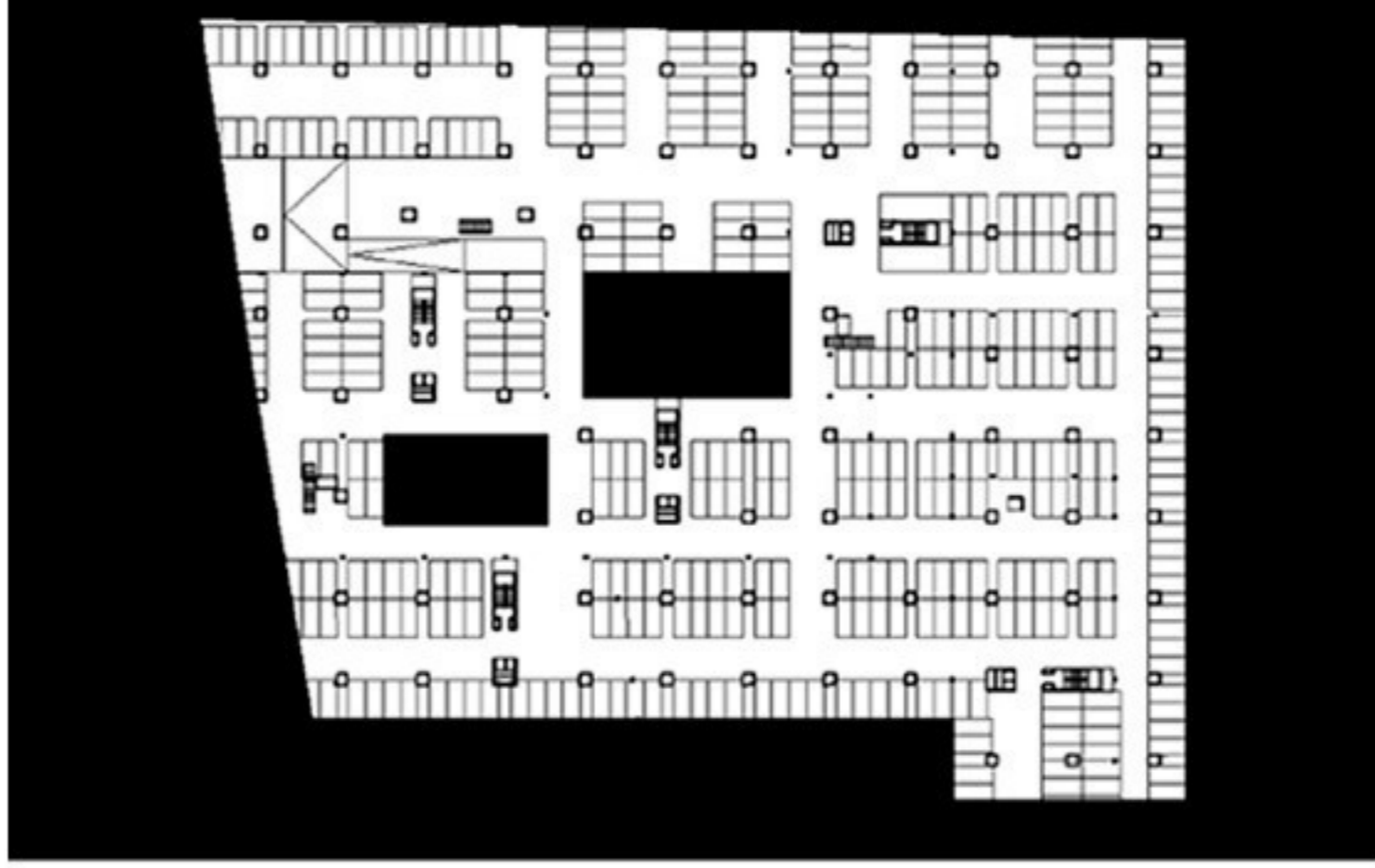

E: 1/750
 COTA 2.80

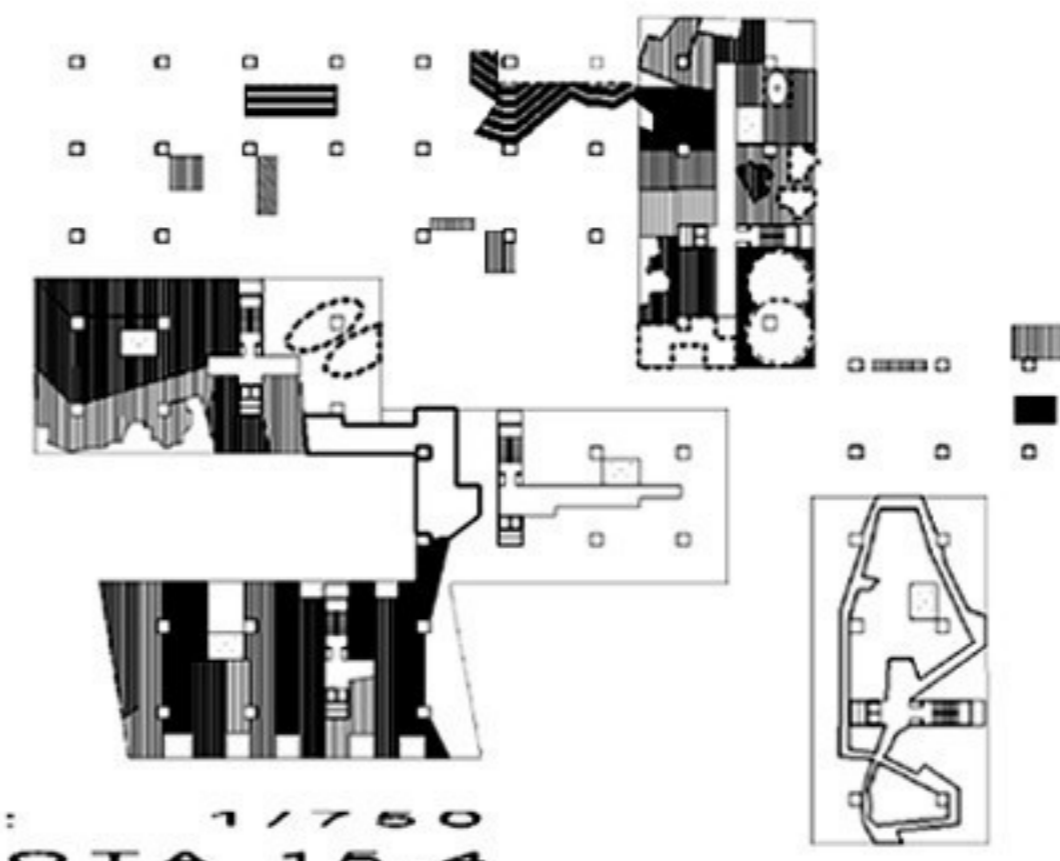

E: 1/750
 COTA 16.4

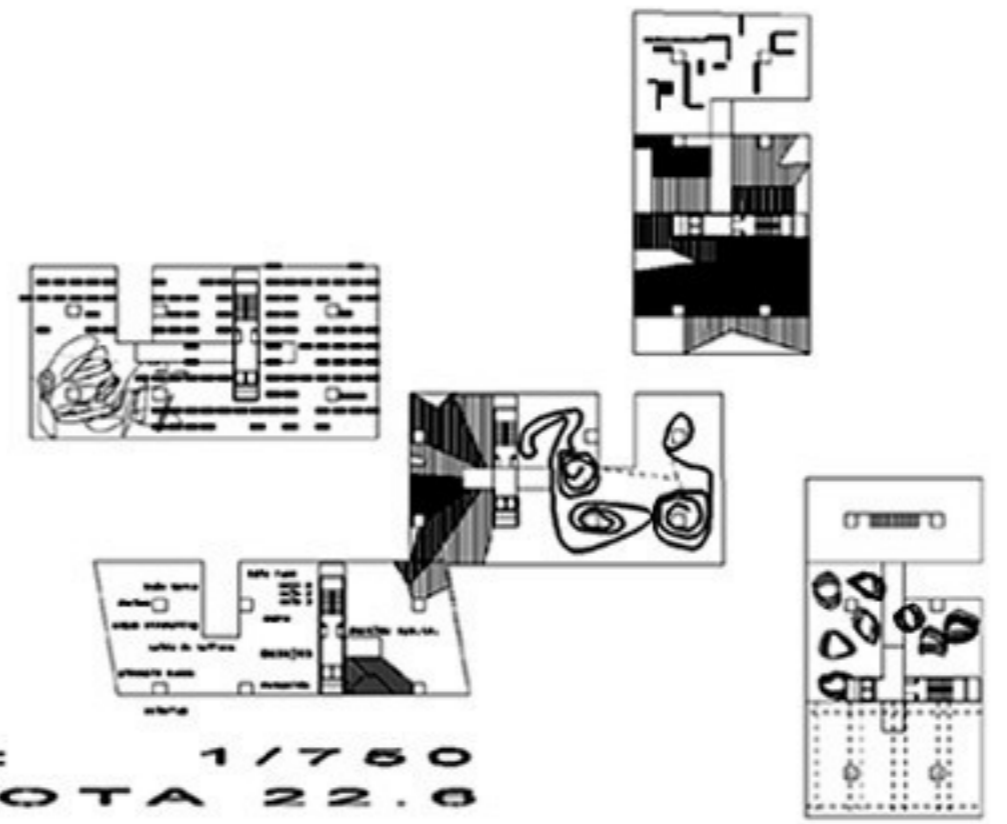

E: 1/750
 COTA 22.6

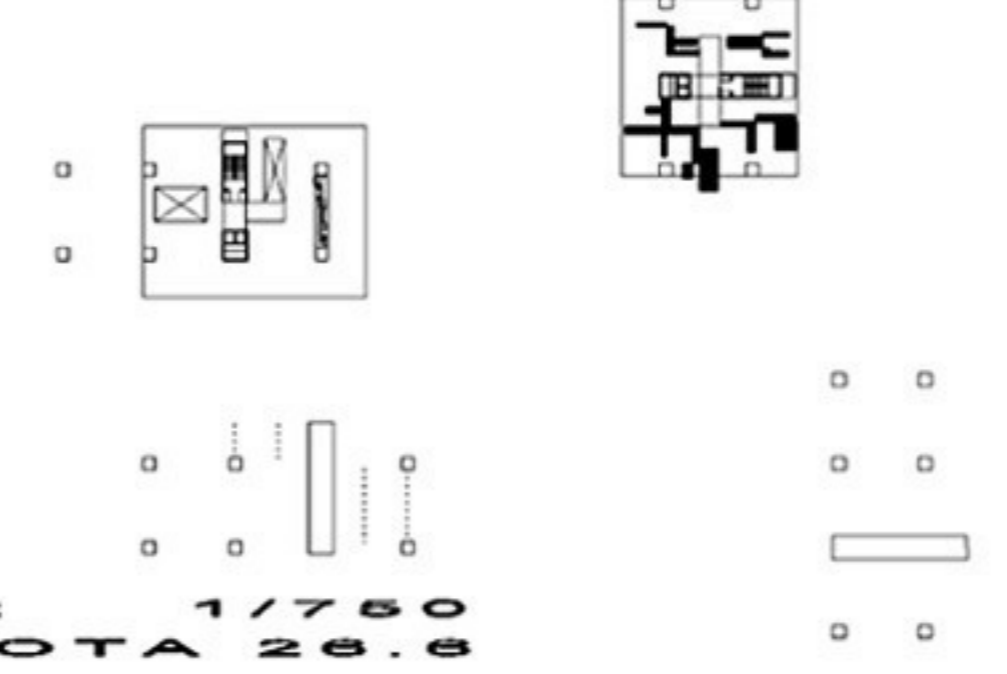

E: 1/750
 COTA 26.6

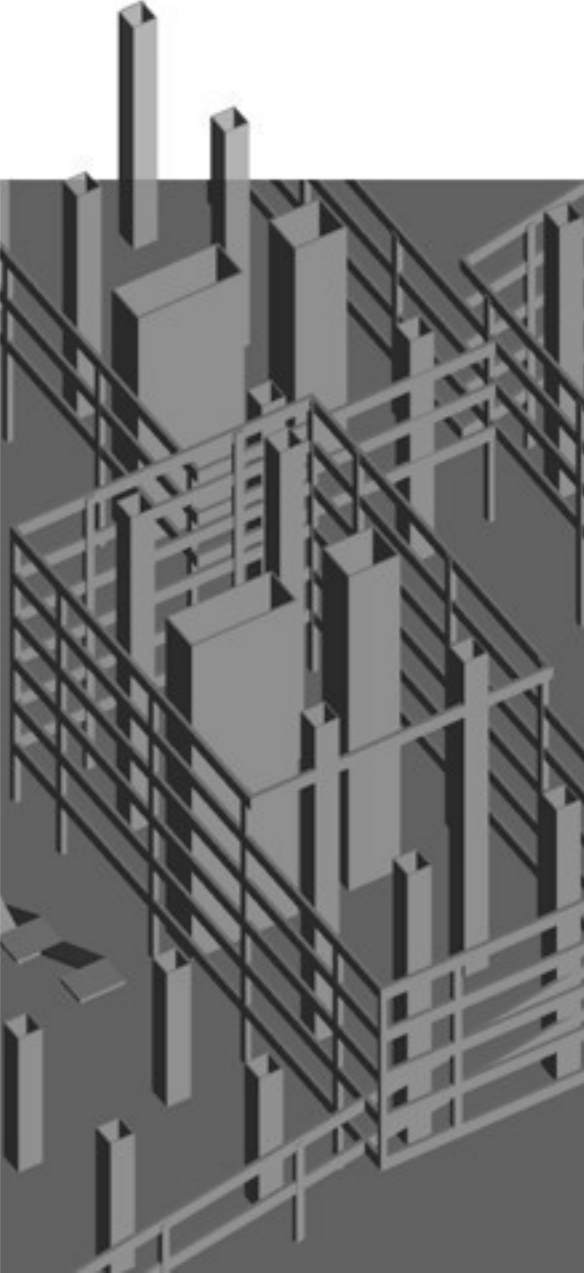
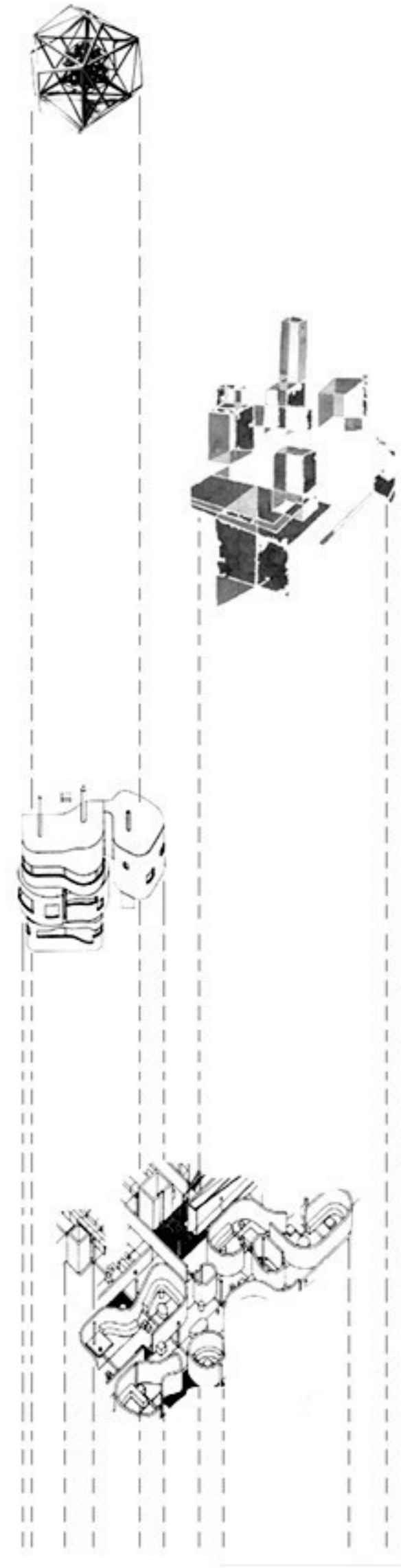

07.00 La madre se levanta y prepara e desayuno en la COCINA
 07.15 El niño se levanta y va al CUARTO DE BAÑO
 07.30 El padre se levanta y va al CUARTO DE BAÑO
 07.45 El padre y el niño toman el desayuno en la COCINA
 08.00 El niño coge su abrigo en el VESTIBULO y se marcha a la escuela
 08.15 El padre coge su abrigo en el VESTIBULO y se marcha a la oficina
 08.30 La madre se arregla en el CUARTO DE BAÑO
 08.45 La madre coge el aspirador de ARMARIO DE LIMPIEZA y limpia y pasa por todas las habitaciones del apartamento
 09.30 La madre coge el carrito de la compra en la COCINA y su abrigo en el VESTIBULO y se va a hacer la compra
 10.30 La madre vuelve de hacer la compra, deja su abrigo en el VESTIBULO (etc., hasta las 22.00, cuando el padre y la madre se acuestan; el niño lo estaba desde las 20.15).

W

S

W

S